

Bem vindo

BIXO CAVG



http://



No site <http://cavg.ifsul.edu.br>

*podes encontrar todas as informações sobre teu curso e sobre o câmpus. Horários de aulas, calendário acadêmico, setores do câmpus, além das últimas notícias sobre o CAVG.*

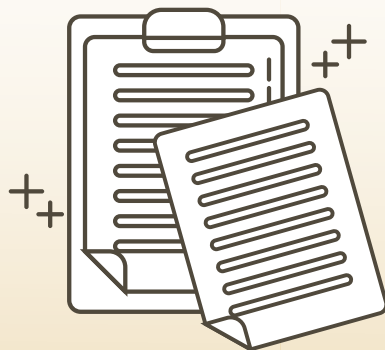

*É importante leres a **Organização Didática do IFSul**, anexo do CaVG. Esse material fica disponível no site ([cavg.ifsul.edu.br](http://cavg.ifsul.edu.br)) na aba **Documentos Oficiais**. Na O.D. estão todas as informações a respeito de avaliação, recuperação de estudos, dependência, frequência, direitos e deveres dos alunos, proibições, proibições e sansões.*



*Cada curso possui um(a) **Professor(a) Coordenador(a)**. Ele(a) será teu primeiro contato nas dúvidas sobre a tua formação.*

## **CURSOS SUPERIORES E PÓS-GRADUAÇÃO**

**CURSO SUPERIOR EM TECNOLOGIA EM AGROINDÚSTRIA** | Ana Paula Wally  
vg-cstagin@ifsul.edu.br

**CURSO SUPERIOR DE TECNOLOGIA EM DESIGN DE MODA** | Beatriz Castro  
vg-cstdm@ifsul.edu.br

**CURSO SUPERIOR DE TECNOLOGIA EM GESTÃO AMBIENTAL** | Pablo Mendes  
vg-cstga@ifsul.edu.br

**CURSO SUPERIOR DE TECNOLOGIA EM GESTÃO DE COOPERATIVA** | Thilara Xavier  
vg-cstgc@ifsul.edu.br

**CURSO SUPERIOR DE TECNOLOGIA EM VITICULTURA E ENOLOGIA** | Deise Cerbaro  
vg-cstve@ifsul.edu.br

**LICENCIATURA EM CIÊNCIAS BIOLÓGICAS**  
Fabricio Lovato | vg-cslbio@ifsul.edu.br

**LICENCIATURA EM FÍSICA**  
Luis Ricardo Tusnski | vg-cslfis@ifsul.edu.br

**LICENCIATURA EM QUÍMICA**  
Matheus Krolow | vg-cslqui@ifsul.edu.br

**PÓS-GRADUAÇÃO EM CIÊNCIAS E TECNOLOGIAS** | Nelson Marques  
vg-ppgcited@ifsul.edu.br

*Cada curso possui um(a) **Professor(a) Coordenador(a)**. Ele(a) será teu primeiro contato nas dúvidas sobre a tua formação.*

## **CURSOS TÉCNICOS**

### **CURSO TÉCNICO EM ALIMENTOS**

Marcelo Peter | [vg-cta@ifsul.edu.br](mailto:vg-cta@ifsul.edu.br)

### **CURSO TÉCNICO EM AGROPECUÁRIA**

Lisandre de Oliveira | [vg-ctagpec@ifsul.edu.br](mailto:vg-ctagpec@ifsul.edu.br)

### **CURSO TÉCNICO EM DESENV. DE SISTEMAS**

João Ladislau Lopes | [vg-ctds@ifsul.edu.br](mailto:vg-ctds@ifsul.edu.br)

### **CURSO TÉCNICO EM MEIO AMBIENTE**

Luciana Roso | [vg-ctma@ifsul.edu.br](mailto:vg-ctma@ifsul.edu.br)

### **CURSO TÉCNICO EM VESTUÁRIO**

Raphael Scholl | [vg-ctv@ifsul.edu.br](mailto:vg-ctv@ifsul.edu.br)





*Sobre benefícios, alojamento, serviço social e atendimentos com psicólogas e nutricionistas, quem vai te ajudar é **Coordenadoria de Assistência Estudantil (CAE)**. | [vg-cae@ifsul.edu.br](mailto:vg-cae@ifsul.edu.br)*

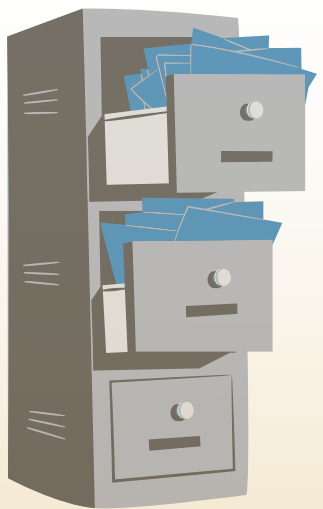

*Se precisar justificar uma falta, apresentar um atestado médico, tirar alguma dúvida relacionada a notas, frequência e situação acadêmica, é com o pessoal do **Registro Acadêmico (CRA)**. | [vg-cra@ifsul.edu.br](mailto:vg-cra@ifsul.edu.br)*

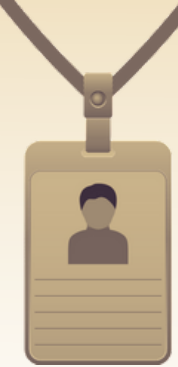

*Buscando estágio, participação em projetos de ensino e extensão, é com o pessoal do **Departamento de Pesquisa, Extensão e Pós-Graduação (DPEP)** e com a **Coordenadoria de Serviço, Integração Câmpus-Empresa (COSIE)**.  
[vg-dpep@ifsul.edu.br](mailto:vg-dpep@ifsul.edu.br) | [vg-cosie@ifsul.edu.br](mailto:vg-cosie@ifsul.edu.br)*



O Câmpus conta ainda com a **Biblioteca** para pesquisas bibliográficas e local para estudos.

**[vg-biblioteca@ifsul.edu.br](mailto:vg-biblioteca@ifsul.edu.br)**



O **CTG Rancho Grande** está aberto a todos que cultivam a tradição gaúcha, o **Grêmio Estudantil Coronel Pedro Osório** e os **Diretórios Acadêmicos**.

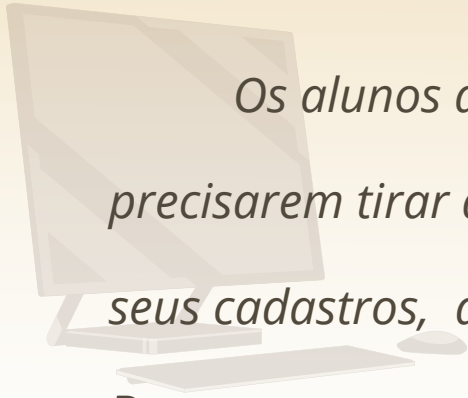

*Os alunos do Ensino a Distância que precisarem tirar dúvidas ou regularizarem seus cadastros, devem se dirigir ao*

**Departamento de Ensino a Distância (DEAD).** | [vg-dead@ifsul.edu.br](mailto:vg-dead@ifsul.edu.br)

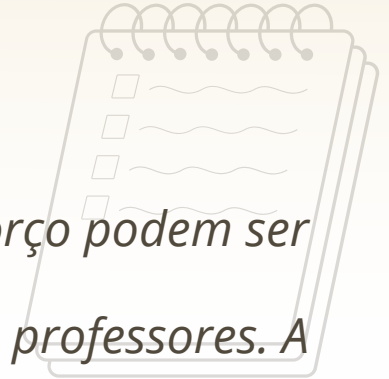

*Os atendimentos de reforço podem ser combinados direto com os professores. A*

**Supervisão Pedagógica (COSUP)** é onde o

*estudante pode se informar sobre essas*

*questões.* | [vg-cosup@ifsul.edu.br](mailto:vg-cosup@ifsul.edu.br)



O **Departamento de Educação**

**Profissional e de Cursos Superiores de**

**Graduação (DEPG)** é o setor responsável pela

*demanda dos cursos técnicos e superiores do*

*Câmpus.* | [vg-depg@ifsul.edu.br](mailto:vg-depg@ifsul.edu.br)

# Nossas Plataformas

*A plataforma do Gmail foi escolhida pelo IFSul por meio do G Suite for Education, que é uma solução integrada de comunicação e colaboração que a empresa Google disponibiliza para instituições de ensino do mundo todo. Através do seu e-mail institucional, você terá acesso a aplicativos como Office 365, AutoCad e outros softwares disponíveis para quem possui o domínio "edu" no e-mail.*

*O Moodle é uma plataforma educacional online de ambiente virtual de aprendizagem (AVA), onde os/as estudantes têm a possibilidade de realizar o acompanhamento das disciplinas. O Moodle é a principal plataforma de sustentação das atividades pedagógicas a distância, o Moodle (AVA) pode ser acessado em: **<https://apnp.ifsul.edu.br/login/index.php>***

**suap**  
sistema unificado de  
administração pública

*O SUAP é um sistema desenvolvido pela equipe da Diretoria de gestão de TI (DIGTI), que foi adotado pelo IFSul para as atividades acadêmicas e administrativas. Nesse ambiente o aluno acompanha suas notas, frequência, bolsas e auxílios. **<https://suap.ifsul.edu.br/accounts/login/?next=/>***





*Precisando de orientação educacional: dicas de estudo, acompanhamento nas dificuldades de aprendizagem, é com a **Coordenadoria de Orientação Educacional (COE)**. | [vg-coe@ifsul.edu.br](mailto:vg-coe@ifsul.edu.br)*



*A **Direção de Ensino (DIREN)** é responsável por planejar, superintender, coordenar, acompanhar e supervisionar as atividades e as políticas de ensino, articuladas à pesquisa e à extensão. | [vg-diren@ifsul.edu.br](mailto:vg-diren@ifsul.edu.br)*



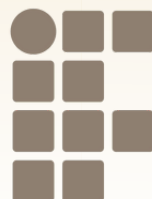

**INSTITUTO  
FEDERAL**

Sul-rio-grandense

---

Câmpus Pelotas  
Visconde da Graça

 @cavg\_ifsul

 [cavg.ifsul.edu.br](http://cavg.ifsul.edu.br)

 @campuscavg